

# 規格浴槽:ERN1609

SOLO



＜仕様表＞							
基本概要	【商品名】	【浴槽タイプ】	【製品重量】	【サイズ】	【使用向き】	【満水量】	
	ERN1609 [SOLO]	<input type="checkbox"/> ロックウッドタイプ(RW)	約120kg	外寸…1594mm×910mm 内寸…1350mm×710mm 深さ…約455H 全高…557～581H (框天端～設置FL)	<input type="checkbox"/> Lタイプ <input type="checkbox"/> Rタイプ 	約377ℓ	
<input type="checkbox"/> ストーンタイプ(S)		約160kg					
仕上げ	【部材】	【材料】		【仕上げ】	【目地】		
	RW	框	桧		-	-	
		内部側面・底面	十和田石		水磨き	シール (グレー)	
	S	框	御影石( <input type="checkbox"/> ブラック / <input type="checkbox"/> ホワイト / <input type="checkbox"/> ベージュ)		本磨き		
内部側面 ステップ側面		<input type="checkbox"/> 十和田石		十和田石…水磨き   御影石…本磨き			
底面 ステップ天端		御影石( <input type="checkbox"/> ブラック / <input type="checkbox"/> ホワイト / <input type="checkbox"/> ベージュ)		十和田石…水磨き   御影石…JB			
付属品	【品目】	【メーカー】	【品番】	【仕様・詳細】		【数量】	
	排水栓	アステック	KM-EHP-40	チェーン式専用排水栓(本体:PVC製)		1	
		丸一	2551	NBPエルボ 配管接続口:30A(3方向選択可)		1	
			14054	NBPエルボ専用ワイヤーキャップ		1	
			8796	NBPエルボ専用接続口キャップ		※1 2	
	調整束	フクビ	MPST3A	マルチポスト:3 A型(調整幅59～83mm)		※2 5	
	追い焚き用穴開口 (オプション) [有り / 無し]	-	-	穴開口加工:φ50(ステップ下)		-	
-		-	持ち出し用リング:t10 外形φ63 内径φ48		※1 (1)		
-		-	追加パッキン:t5 外形φ63 内径φ48		※1 (1)		
<p><input type="checkbox"/>…各欄ごとのいずれかを選択してください。追い焚き金物は、有・無のいずれかを選択お願い致します。</p> <p>※1…同梱部品です。用途に合わせて各箇所に取り付けをお願い致します。(参考図有り)</p> <p>※2…浴槽へ取り付け済みです。浴槽を据え付ける際、必要に応じて高さ調整をお願い致します。</p>							

## ※注意事項

＜製品について＞

\*天然素材を使用する場合、色、模様、厚み、大きさにバラつきがあります。

\*石材は、団子貼りしているために石の裏に溜まった空気が目地のピンホールや框下などから 気泡となり出ることがあります。

\*目地材は、特質上、色ムラ等発生する恐れがあります。

\*目地材は、経年劣化で欠けることがあります。

＜施工について＞

\*搬入経路は確保出来る様に必ず事前に確認お願い致します。

## ※図面承認について

\*製品仕様に変更や未定の箇所がない場合、図面承認欄をご記入ください。

\*図面承認後、仕様変更があった場合には直ちに製作を中止致しますが、再度ご承認頂いたのちに改めて部材手配・製作開始となるため、納期の延伸、および変更に伴う追加部材などの費用の追加請求が発生致します。



本 社：東京都港区白金1-27-6 白金高輪ステーションビル5F  
TEL：03-6450-3126 / FAX：03-6450-3132

東京ショールーム：東京都港区南麻布2-11-10  
TEL：03-6435-4726

図面承認欄

現場名

承認日 年 月 日

サイン  
又は押印

図面名称

表紙

営業

-

図種

仕様表/注記

設計

田中

型番

[6]

図面番号

ERN1609

No.

1/2

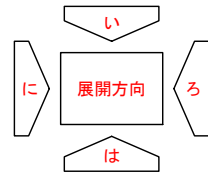

各図はRタイプのもので、Lタイプの場合は、ヒートン及びロゴプレートの取り付け位置が反対側の同位置となります。

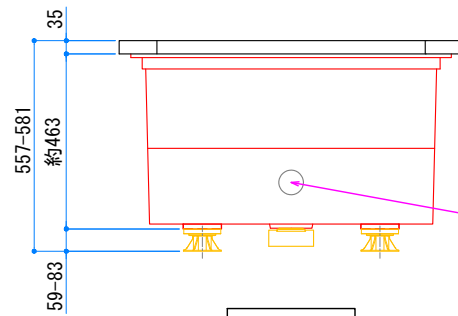

側面: に

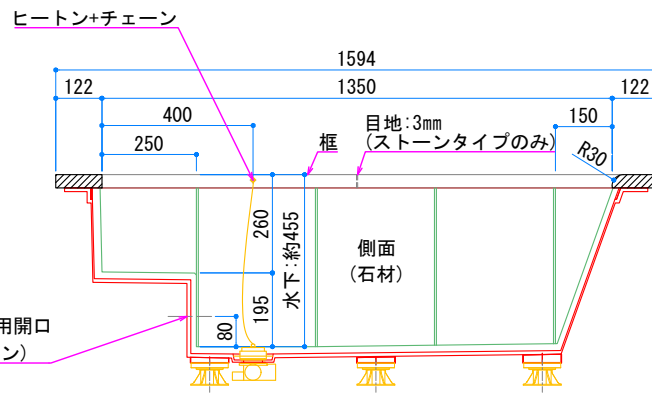

断面図: A-A'

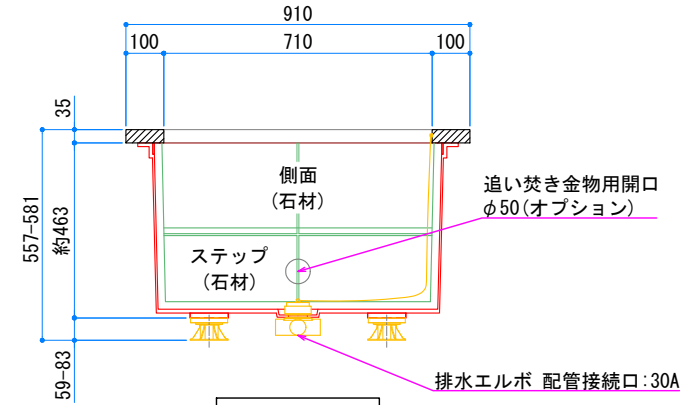

断面図: B-B'

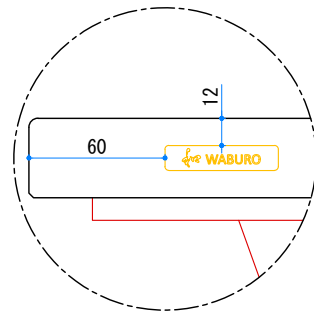

[和 WABURO] ロゴプレート

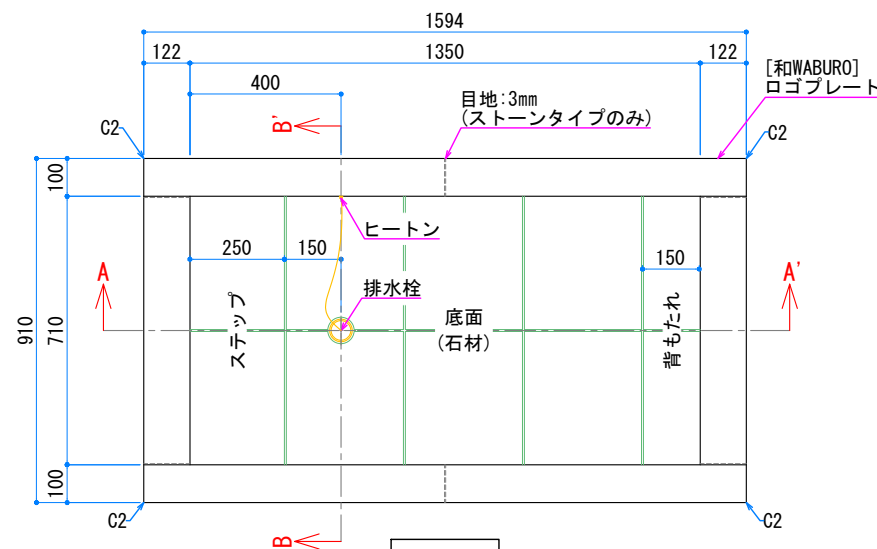

平面図

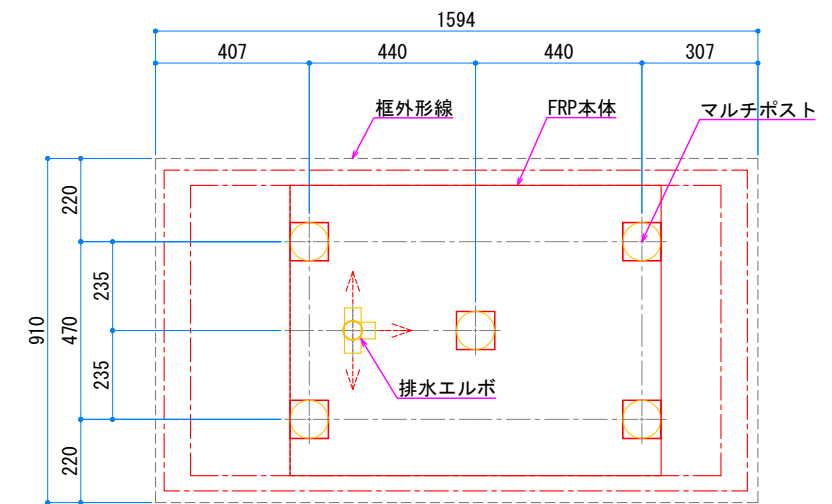

調整束取り付け位置図

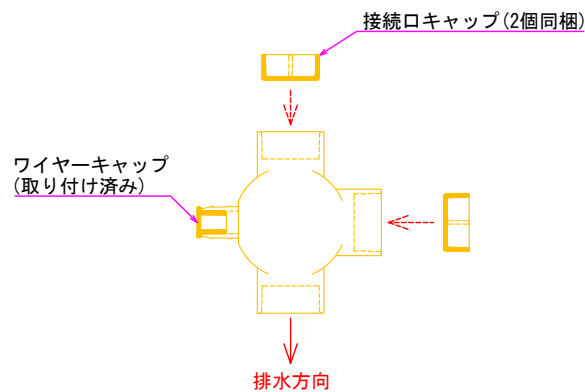

排水接続部参考図(一例)

※配管接続しない接続口は、付属のキャップにて止水してください。

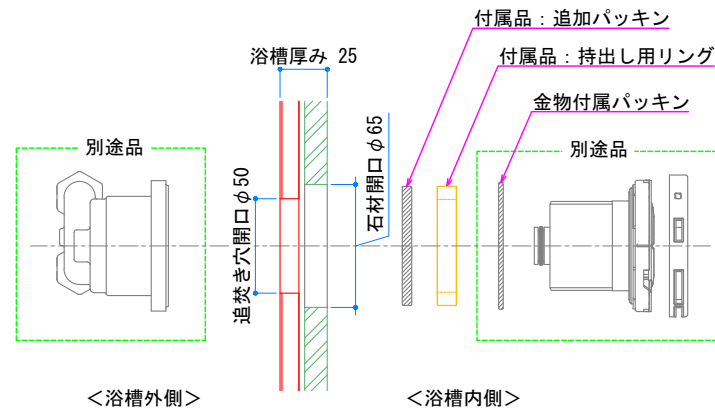

追焚き金物(別途品) 取付参考図

※浴槽肉厚25mmに対応した追焚き金物をお選び下さい。  
※推奨追焚き金物 リンナイ製 (UF-A110LP+UF-A1130)

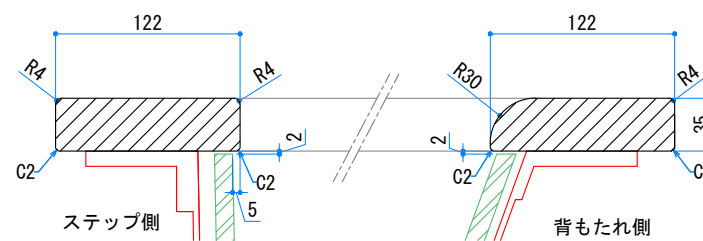

断面: A-A' 框詳細図

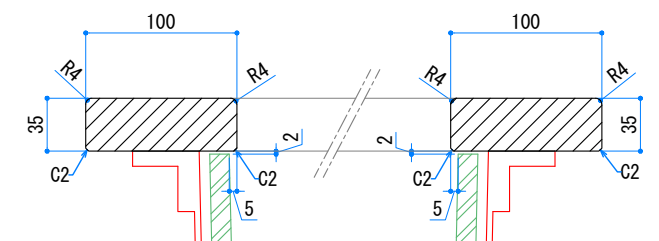

断面: B-B' 框詳細図



本社: 東京都港区白金1-27-6 白金高輪ステーションビル5F  
TEL: 03-6450-3126 / FAX: 03-6450-3132

東京ショールーム: 東京都港区南麻布2-11-10  
TEL: 03-6435-4726



製品名

規格浴槽: ERN1609[SOL0]

図面名称	図種	縮尺	検図	製図	型番	No.
製品図	標準図	1:20	月田	田中	[6]	2/2
浴槽タイプ		作図日	営業	設計	図面番号	
ロックウッド / ストーン		2023. 12. 26	-	田中	ERN1609	